Województwo: świętokrzyskie
Powiat: ..... buski .....
Gmina: NOWY KORCZYN
Obiekt: CZARKOWY
Ulica: .....
Skala: 1 : 5000

...NIE POBLEGA OPŁACIE SKARBOWEJ
ZWOLNIONE Z OPŁATY SKARBOWEJ
na podstawie art. 3
ustawy o opłacie skarbowej

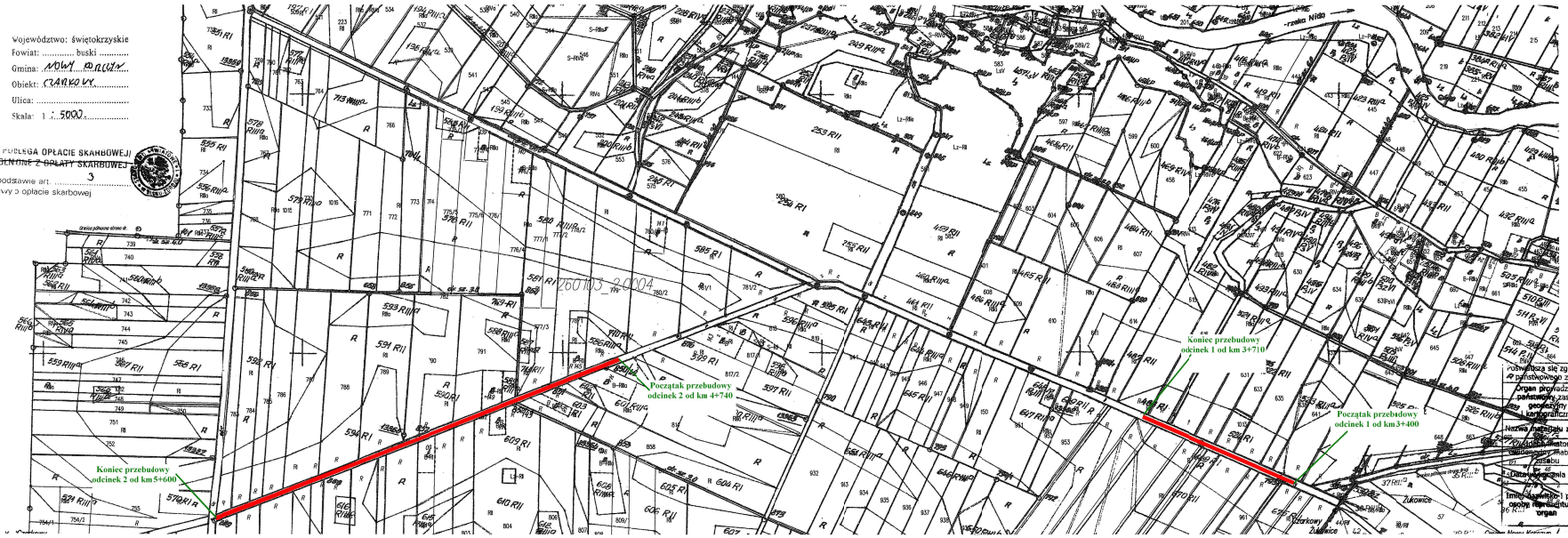

Inwestor: Gmina Nowy Korczyn ul. Krakowska 1 28-136 Nowy Korczyn	Przebudowa drogi gminnej Nr 353049T Winiary - Czarkowy od km 3+400 do km 3+710 oraz od km 4+740 do km 5+600 długości 1170 mb.	Branża drogowa	
		Skala 1 : 5000	
		Nr rysunku	I
		Data	Podpis
Opracował	Imię i nazwisko: mgr Krzysztof Tułak	Nr uprawnień: KL - 27/92	Data: sierpień 2014
Nazwa rysunku	Plan zagospodarowania terenu		

GKN - 6642, 1806, 2014

Poświadcza się zgodność niniejszej kopii z treścią materiału państwowego zasobu geodezyjnego i kartograficznego

Organ prowadzący państwowy zasób geodezyjny i kartograficzny	STAROSTA BUSKI
Nazwa materiału zasobu	M. EW.
Adres lokator Ewidencyjny Materiału zasobu	14-12-00 3170-266/00
Data wykonania kopii	14 -05- 2014
Imię, nazwisko i podpis osoby reprezentującej organ	Z up. STAROSTY mgr inż. Grzegorz Zięba Kierownik Referatu Powiatowego Ośrodka Dokumentacji Geodezyjnej i Kartograficznej